



ESCOLA SABATINA

TRIMESTRE
2 – 2026

SEMANA: **9**

CRESCENDO EM UM RELACIONAMENTO COM DEUS

PECADO, EVANGELHO E LEI

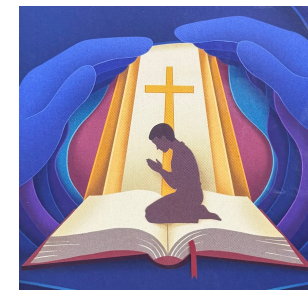

<https://www.alicao.com.br>
ABA – Lição da Semana
ABA – Comentários da LES
Claudio Arantes



Dr. Claudio Arantes
Anestesiologista
Caçador - SC

23.05 SÁBADO – INTRODUÇÃO

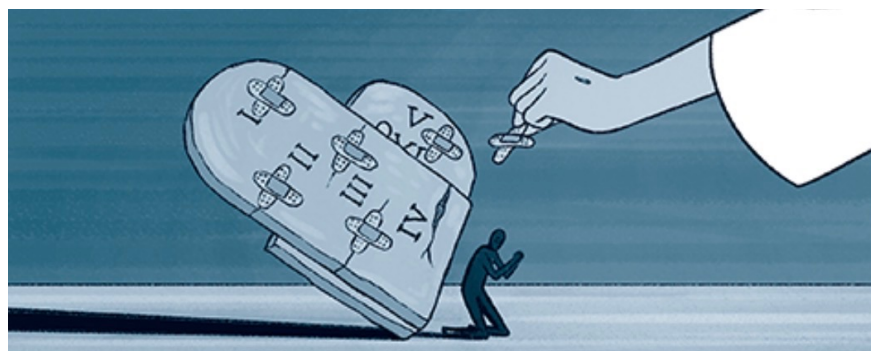

O que a imagem nos ilustra?

As tábuas da lei com rachaduras (efeito do pecado), os remedos com “curativos” feitos por Jesus, e um pecador em **atitude de contrição e arrependimento demonstrando fé no Redentor, o único caminho que conduz à verdadeira e plena restauração.**

**NUNCA ME ESQUECEREI DOS TEUS PRECEITOS,
POIS É POR ELES QUE ME TENS DADO VIDA.
SOU TEU;
SALVA-ME / LIBERTA-ME,
POIS EU BUSCO OS (DEPENDO DOS) TEUS PRECEITOS.**

SALMO
119:93-94

O QUIASMO DO TEXTO PARA MEMORIZAR:

DAVI RECONHECE QUE É PELA **LEI E OS ENSINOS DE DEUS** QUE ELE TEM **VIDA PLENA E ABUNDANTE** (O SENTIDO É **RESTAURAÇÃO, VIVIFICAÇÃO, PRESERVAÇÃO PRINCIPALMENTE NO SENTIDO ESPIRITUAL**). (VEJA OS VERSOS 92 E 96).

**SOU TEU REVELA RECONHECIMENTO DA ALIANÇA E PERTENCIMENTO.
A OBEDIÊNCIA NÃO É FRUTO DO DEVER, MAS DA IDENTIDADE EM DEUS.**

O PEDIDO POR AJUDA DEMONSTRA A **CONFIANÇA NA GRAÇA**.
A OBEDIÊNCIA, AQUI, NÃO É UM “MÉRITO” PARA A RESPOSTA DE DEUS, MAS O MOTIVO PELO QUAL O SALMISTA MANTÉM A CONFIANÇA. ELE É UM FILHO DE DEUS E, APESAR DE IMPERFEITO, ESCOLHE OBEDECER. (VEJA O VERSO 88)
E ELE OBEDECE PORQUE CONFIA QUE A PLENITUDE DE SUA VIDA ESTÁ NOS CAMINHOS QUE DEUS PRESCREVE.
ELE TAMBÉM CONFIA QUE O DEUS A QUEM ELE PERTENCE PODE O LIVRAR. (VEJA OS VERSOS 89-91)

A IDENTIDADE GERA A CONFIANÇA QUE CONDUZ À OBEDIÊNCIA.
QUANDO SABEMOS A QUEM PERTENCEMOS, ENTENDEMOS EM QUEM DEVEMOS CONFIAR.

O PECADO:

ANCORA: O “GANCHO” DO PECADO SE FIXA EM NOSSOS MAUS DESEJOS

APELA: CHAMA A ATENÇÃO. FAZ O MAL PARECER ACEITÁVEL

SEDUZ: POR INSISTÊNCIA E PERSUASÃO INTENSA

ENGANA: EXAGERA O PRAZER/BENEFÍCIO E OCULTA/DISFARÇA O MAL

SEPARA: QUEBRA A COMUNHÃO COM DEUS E PESSOAS PARA DIMINUIR A FORÇA

CORRÓI: INVERTE PERSPECTIVAS, PERCEPÇÕES, DESEJOS E VALORES

ESCRAVIZA: CULPA E PRAZER CONDUZEM A NOVAS QUEDAS

APRISIONA: CONTROLA A VONTADE E QUEBRA A RESISTÊNCIA

DESTRÓI: LEVA À RUÍNA DE FORMA IRRESISTÍVEL E GERA CONSEQUÊNCIAS

ENDURECE: GUIA PARA RESISTÊNCIA E REBELIÃO PROGRESSIVAS

CONDENA: SEM O PERDÃO DA GRAÇA O PECADO SEMPRE LEVA À CONDENAÇÃO

MATA: PROMETE VIDA, MAS CONDUZ À MORTE

O GRANDE PROBLEMA DA MENTALIDADE MODERNA COM O PECADO, DADO O FATO DE QUE ELE É UMA REALIDADE UNIVERSAL PARA O SER HUMANO, **É O VER COMO ALGO “NORMAL”, “INEVITÁVEL”** (NO SENTIDO DE QUE NÃO DEVEMOS LUTAR CONTRA), **ACEITÁVEL. E NUTRIR O PENSAMENTO DE QUE NÃO HÁ SOLUÇÃO.**

... A INSÍGNIA DO REINO DO MESSIAS É UM CORDEIRO. ... **SEU REINO DEVA SER ESTABELECIDO PARA EXALTAR E ENOBRECER A HUMANIDADE CAÍDA.**

ELE VIU QUE **UNICAMENTE POR CRISTO O SER HUMANO TEM A CAPACIDADE DE GUARDAR A LEI MORAL. PELA TRANSGRESSÃO DESSA LEI O HOMEM TROUXE O PECADO AO MUNDO, E COM O PECADO VEIO A MORTE.** CRISTO TORNOU-SE A PROPICIAÇÃO DO PECADO DO SER HUMANO. **ELE OFERECIU SUA PERFEIÇÃO DE CARÁTER EM LUGAR DA PECAMINOSIDADE HUMANA. TOMOU SOBRE SI A MALDIÇÃO DA DESOBEDIÊNCIA.**

A LEI E O EVANGELHO ESTÃO EM PERFEITA HARMONIA. UM SUSTENTA O OUTRO. EM TODA A SUA MAJESTADE A LEI CONFRONTA A CONSCIÊNCIA, LEVANDO O PECADOR A SENTIR SUA NECESSIDADE DE CRISTO COMO PROPICIAÇÃO DO PECADO. (MARAVILHOSA GRAÇA, 7 DE JANEIRO).

A OBDIÊNCIA ÀS LEIS DE DEUS DESENVOLVE NO SER HUMANO UM BELO CARÁTER, EM HARMONIA COM TUDO QUANTO É PURO E SANTO E INCONTAMINADO. NA VIDA DE ALGUÉM ASSIM, FICA EVIDENTE A MENSAGEM DO EVANGELHO DE CRISTO. ACEITANDO A MISERICÓRDIA DE CRISTO E SUA CURA DO PODER DO PECADO, (MARAVILHOSA GRAÇA, 18 DE MAIO).

FOCO DO DIA:

**SER CHAMADO POR DEUS
PARA UTILIZAR OS DONS RECEBIDOS
NÃO EXCLUI O CULTIVO DAS
VIRTUDES DE CARÁTER E DA
VIGILÂNCIA CONTRA OS MAUS DESEJOS
E AS PAIXÕES DESENFREADAS**

VIDA PRÁTICA:

PEQUENAS CONCESSÕES GUIAM A GRANDES QUEDAS;
NÃO HÁ PECADINHO... TODO PECADO É DESTRUTIVO;
EXCESSOS DE COISAS BOAS SÃO TÃO DESTRUTIVOS
QUANTO O MÍNIMO DE COISAS MÁS E PECAMINOSAS;
DISTRAÇÕES MODERNAS OCUPAM O LUGAR DE DEUS
E ENFRAQUECEM A ROTINA DA VIDA ESPIRITUAL;
O INIMIGO EXPLORA AS FRAQUEZAS EMOCIONAIS,
PAIXÕES NÃO CONTROLADAS E PADRÕES REPETITIVOS;
DEPENDER DE DEUS E OBTER DISCERNIMENTO EM SUA
PALAVRA É A MAIOR FONTE DE SEGURANÇA E RESISTÊNCIA

O EXEMPLO DE SANSÃO:

CHAMADO ESPIRITUAL E FORÇA EXTERIOR
NÃO ANULAM FRAQUEZAS INTERIORES NÃO
SUBMETIDAS AO ENSINO E AO PODER DE DEUS.

SUA QUEDA NÃO FOI COM DALILA, MAS EM CADA
PEQUENA CONCESSÃO, DESEJO NÃO DOMINADO E
AUTOCONFIANÇA ESPIRITUAL.

SANSÃO É O EXEMPLO DO QUE OCORRE COM QUEM
É CADA VEZ MAIS SEDUZIDO PELOS IMPULSOS CARNAIS E
MANTÉM NEGLIGÊNCIA PROGRESSIVA DA VIDA ESPIRITUAL

MENSAGEM PROFÉTICA:

EM OLHANDO PARA O ALTO, 21 DE JANEIRO,
“NINGUÉM PODE OBRIGÁ-LOS A COMER A PALAVRA DE VIDA
ETERNA – PROMOVER UMA COMPLETA OBRA DE ARREPENDI-
MENTO PARA QUE OBTENHAM UMA EXPERIÊNCIA CRISTÃ.”
“SE SOMOS CRISTÃOS, NÃO PODEMOS SEGUIR A POLÍTICA
[MENTALIDADE] DO MUNDO. O ‘ESTÁ ESCRITO’ DEVE SER
O NOSSO CONSTANTE CONSELHO.”
“TODOS QUANTOS SÃO PRATICANTES DA PALAVRA DE DEUS
SERÃO ABUNDANTEMENTE ABENÇOADOS.”

SANSÃO E OS DIAS ATUAIS:

HÁ FORTE PARALELO COM O CRISTIANISMO MODERNO;
SATANÁS RARAMENTE DESTRÓI UMA PESSOA NUM INSTANTE.
ELE TRABALHA COM A DESENSIBILIZAÇÃO GRADUAL.

SANSÃO E CRISTO:

SANSÃO ESTÁ À VONTADE COM A TENTAÇÃO;
CRISTO VIGA EM ORAÇÃO CONSTANTE.
SANSÃO CONFIA EM SI MESMO, EM SUA PRÓPRIA FORÇA;
CRISTO DEPENDE SEMPRE DO PAI E SE FIRMA NO “ESTÁ ESCRITO”
COMUNHÃO CONSTANTE NÃO É OPÇÃO – É A VIDA DA FÉ

CUIDADO PASTORAL:

HÁ, BASICAMENTE, DUAS VISÕES DA VIDA DE FÉ:
1 ATÉ ONDE POSSO IR LONGE DE DEUS SEM QUE SEJA PECADO?
2 QUÃO LONGE DO PECADO EU DEVO ESTAR, PARA ESTAR MAIS
PERTO DE DEUS E DE SUA VONTADE SOBERANA?
TODA QUEDA COMEÇA QUANDO O CORAÇÃO [MENTE]
[PENSAMENTOS, PLANOS, DESEJOS, VONTADES, INTENÇÕES, AFETOS]
APRENDE A TOLERAR PEQUENAS DISTÂNCIAS DE DEUS.

25.05 SEGUNDA – BARREIRAS NO RELACIONAMENTO COM DEUS

FOCO DO DIA:

JESUS MOSTRA QUE
**O PECADO NÃO É SÓ EXTERNO,
MAS PRINCIPALMENTE INTERNO,**
FRUTO DE **INÚMEROS FATORES
QUE CRIAM BARREIRAS
ENTRE O SER HUMANO E DEUS ***.

* VEJA ESTUDO BÍBLICO DOS FATORES NO PRÓXIMO SLIDE

OS GRANDES BLOQUEADORES:

ORGULHO E AUTOSSUFICIÊNCIA;
PECADO ACARICIADO, DESEJOS E INTENÇÕES IMPUROS;
IDOLATRIA, HIPOCRISIA;
RESISTÊNCIA À VERDADE E DUREZA DE CORAÇÃO;
FALTA DE ARREPENDIMENTO;
VAIDADE, INVEJA, COBIÇA, DISTRAÇÕES MUNDANAS;
AUSÊNCIA DE HUMILDADE, RANCOR, IRA INJUSTA, ÓDIO;
REJEITAR / OBSTRUIR A AÇÃO DO ESPÍRITO SANTO.

A LINGUAGEM RADICAL DE JESUS:

**TUDO AQUILO QUE NOS CONDUZ AO PECADO DEVE
SER "CORTADO/ARRANCADO/EXTIRPADO" E TER UMA
REMOÇÃO DECISIVA, TOTAL E DURADOURA DE NOSSA VIDA.**

**NENHUMA PRÁTICA, DESEJO, HÁBITO OU
RELACIONAMENTO DEVE SER PRESERVADO SE
ESTIVER DESTRUINDO NOSSA VIDA ESPIRITUAL.**

OS EXEMPLOS DO SERMÃO DO MONTE:

O ADULTÉRIO COMEÇA NO MAU DESEJO;
O HOMICÍDIO SE INICIA COM A IRA;
A HIPOCRISIA SURGE DA BUSCA DE APROVAÇÃO;
O JULGAMENTO VEM DO ORGULHO E DA SOBERBA;

O PECADO É PROGRESSIVO E DESTRUTIVO.
NÃO É APENAS UMA FALHA MORAL ISOLADA.

ORAR PELAS PESSOAS E VÊ-LAS COMO FILHOS DE DEUS
PREVINE RESSENTIMENTOS E MUDA RELACIONAMENTOS.

**A SANTIDADE ENVOLVE ESCOLHAS CONSCIENTES,
DECISÕES RADICAIS E VIGILÂNCIA ATIVA.**

MENSAGEM PROFÉTICA:

EM FILHOS E FILHAS DE DEUS, 14 DE JULHO,
"A FÉ É A FORÇA VIVA QUE AVANÇA CONTRA TODA BARREIRA,
ULTRAPASSA TODO OBSTÁCULO E FIRMA SUA BANDEIRA NO
CENTRO DO ACAMPAMENTO INIMIGO."

"CIRCUNSTÂNCIAS ADVERSAS DEVEM CRIAR
A FIRME DETERMINAÇÃO DE VENCÊ-LAS."

EM MARAVILHOSA GRAÇA, 05 DE AGOSTO,
"O CARÁTER CRISTÃO É MARCADO POR SINGELEZA
DE PROPÓSITO E INDOMÁVEL DETERMINAÇÃO."

CUIDADO PASTORAL:

JESUS NÃO ENDOSSA A TOLERÂNCIA COM O PECADO.
ELE NOS ADVERTE A TRATÁ-LO COM SANTIDADE RADICAL.

**COM O QUE ALIMENTAMOS A MENTE, EM SECRETO,
MOLDAMOS QUEM NÓS SEREMOS EM PÚBLICO.**

**A GRAÇA PERDOA PECADORES QUE SE ARREPENDEM,
MAS NÃO NORMALIZA O PECADO.**

FATORES QUE A BÍBLIA INDICA COMO PREJUDICIAIS À COMUNHÃO PLENA COM DEUS:

| | | | | |
|---|--|---|--|--|
| <p>1 PECADO NÃO CONFESSADO E VIDA DELIBERADA EM PECADO ISAÍAS 59:2 "AS VOSSAS INIQUIDADES FAZEM SEPARAÇÃO ENTRE VÓS E O VOSSO DEUS." NÃO É A IMPERFEIÇÃO HONESTA, MAS A REBELDIA MANTIDA E ACARICIADA</p> | <p>2 OUVIR A PALAVRA MAS SE RECUSAR EM OBEDECER PROVÉRBIOS 28:9 "O QUE DESVIA OS OUVIDOS DE OUVIR [ATENDER] A LEI, ATÉ A SUA ORAÇÃO SERÁ ABOMINÁVEL." QUEM OUVI SEM A INTENÇÃO DE OBEDECER ACABA ENDURECENDO A MENTE/CORAÇÃO</p> | <p>3 ORGULHO TIAGO 4:6 "...DEUS RESISTE AOS SOBERBOS, MAS DÁ GRAÇA AOS HUMILDES." O ORGULHO ALIMENTA A AUTOSSUFICIÊNCIA E IMPEDE A PESSOA DE OUVIR, ACEITAR A VERDADE E DE ARREPENDER-SE</p> | <p>4 IDOLATRIA MATEUS 6:24 "NINGUÉM PODE SERVIR A DOIS SENHORES..." TUDO O QUE DOMINA O CORAÇÃO DISTORCE A AUDIÇÃO ESPIRITUAL</p> | <p>5 AMARGURA, FALTA DE PERDÃO E RELAÇÕES QUEBRADAS MARCOS 11:25-26 1 PEDRO 3:7 "PARA QUE AS ORAÇÕES DE VOCÊS NÃO SEJAM INTERROMPIDAS." IRA, MÁGOAS, RANCOR, ÓDIO E DUREZA DE CORAÇÃO DISTORCEM A VIDA ESPIRITUAL</p> |
| <p>6 HIPOCRISIA RELIGIOSA AMÓS 5:21-24 "EU ODEIO E DESPREZO AS SUAS FESTAS E COM AS SUAS REUNIÕES SOLENES NÃO TENHO NENHUM PRAZER." RELIGIOSIDADE SEM SUBMISSÃO E ENTREGA, CULTOS SEM TRANSFORMAÇÃO</p> | <p>7 FALTA DE FÉ E INCREDULIDADE TIAGO 1:5-8 "QUE UMA PESSOA DESSAS NÃO PENSE QUE ALCANÇARÁ SO SENHOR ALGUMA COISA." NÃO É A DÚVIDA HONESTA, É A INCREDULIDADE PERSISTENTE E/OU USADA COMO DESCULPA</p> | <p>8 DUPLICIDADE DE VIDA, OSCILAÇÃO VACILANTE OSEIAS 10:2 "O CORAÇÃO DELES ESTÁ VACILANTE E AGORA TERÃO DE PAGAR POR ISSO." QUERER AS BÊNÇÃOS DE DEUS E O PRAZER DO MUNDO AO MESMO TEMPO</p> | <p>9 OS CUIDADOS DO MUNDO: PREOCUPAÇÕES E ANSIEDADES LUCAS 8:14 "FORAM SUFOCADOS COM AS PREOCUPAÇÕES... OS SEUS FRUTOS NÃO CHEGAM A AMADURECER." RIQUEZAS, DISTRAÇÕES E O FASCÍNIO COM OS VALORES E PRAZERES DO MUNDO</p> | <p>10 ENDURECIMENTO DO CORAÇÃO EM ESTÁGIO AVANÇADO EFÉSIOS 4:18-19 "TENDO SE TORNADO INSENSÍVEIS, ELAS SE ENTREGARAM... PARA, DE FORMA DESENFREADA, COMETER TODO TIPO DE IMPUREZA." A PESSOA ENTRA EM UM CICLO DE RESISTÊNCIA, ENDURECIMENTO, REBELIÃO E INSENSIBILIDADE</p> |
| <p>11 DESPREZO PELA CORREÇÃO DIVINA JEREMIAS 7:24-28 "...NÃO DÁ OUVIDOS À VOZ DO SENHOR, SEU DEUS, E NÃO ACEITA A DISCIPLINA." TODA TENTATIVA DE AVISO, ADVERTÊNCIA E CORREÇÃO É REJEITADA</p> | <p>12 JUSTIÇA PRÓPRIA ROMANOS 10:3 "... PROCURANDO ESTABELECE A SUA PRÓPRIA JUSTIÇA, NÃO SE SUJEITARAM À JUSTIÇA QUE VEM DE DEUS." A PESSOA NÃO CONSEGUE VER A SUA NECESSIDADE E DEPENDÊNCIA DE DEUS</p> | <p>13 DESOBEDIÊNCIA CONJUGAL E FAMILIAR 1 PEDRO 3:7 / MALAQUIAS 2:13-14 "COBREM DE LÁGRIMAS O ALTAR DO SENHOR, COM CHORO E GEMIDOS..." AS FALTAS NAS RELAÇÕES FAMILIARES PREJUDICAM A COMUNHÃO DE TODOS</p> | <p>14 INJUSTIÇA E OPRESSÃO SOCIAL ISAÍAS 1:10-17 "NÃO POSSO SUPORTAR INIQUIDADE ASSOCIADA À REUNIÃO SOLENE." DEUS REJEITA NOSSOS CULTOS SE SOMOS INJUSTOS E OPRIMOS AS PESSOAS</p> | <p>15 OCULTISMO / ESPIRITISMO ISAÍAS 8:19-20 "SERÁ QUE UM POVO NÃO DEVERIA CONSULTAR O SEU DEUS? A FAVOR DOS VIVOS SE CONSULTARÃO OS MORTOS?" DEUS ABOMINA A IDOLATRIA QUE LEVA A CONSULTAR OUTRAS FONTES ESPIRITUAIS</p> |
| <p>16 NEGLIGÊNCIA ESPIRITUAL HEBREUS 2:1-3 "COMO ESCAPAREMOS NÓS, SE NÃO LEVARMOS A SÉRIO TÃO GRANDE SALVAÇÃO?" ABANDONAR A VIGILÂNCIA É DESCUIDO E CONDUZ À QUEDA E RUÍNA PROGRESSIVAS</p> | <p>17 A MENTE SUFOCADA E SOBRECARRREGADA LUCAS 21:34-36 "TENHAM CUIDADO PARA NÃO ACONTECER QUE O CORAÇÃO DE VOCÊS FIQUE SOBRECARRREGADO." A MENTE SOBRECARRREGADA DISTRAI E AFASTA DA COMUNHÃO - NOS DISTANCIA DE DEUS</p> | <p>18 FALAR MUITO E OUVIR POUCO ECLESIASTES 5:1-3 "CHEGAR-SE PARA OUVIR É MELHOR DO QUE OFERECER UM SACRIFÍCIO DE TOLAS... QUE SUA BOCA NÃO SE PRECIPITE... PALAVRAS TOLAS." MUITO RUÍDO INTERIOR E FALTA DE REFLEXÃO LEVAM A UMA CONDIÇÃO FRÁGIL DA FÉ</p> | <p>19 AUTOENGANO GÁLATAS 6:3 / JEREMIAS 17:9 "SE ALGUÉM JULGA ALGUMA COISA, NÃO SENDO NADA, ENGANA-SE A SI MESMO." "ENGANOSO É O CORAÇÃO..." AUTOSSUFICIÊNCIA E JUSTIÇA PRÓPRIA LEVAM AO ENGAÑO SOBRE SI MESMO E À ILUSÃO ESPIRITUAL</p> | <p>20 REBELIÃO CONTÍNUA E ESPECÍFICA CONTRA O ESPÍRITO SANTO 1 TESSALONICENSES 5:19 "NÃO APAGUEM O ESPÍRITO." O CLÍMAX DA RESISTÊNCIA CONTRA DEUS: NEGAR A OBRA DE DEUS E/OU ATRIBUI-LA A SATANÁS</p> |

FOCO DO DIA:

A LEI:

DECLARA O CARÁTER DE DEUS;
REVELA SUA VONTADE SOBERANA PARA A CRIAÇÃO;
É FUNDAMENTADA NO AMOR E NA JUSTIÇA;
TRATA DOS RELACIONAMENTOS:
DEUS-PESSOA E PESSOA-PESSOA

VIDA PRÁTICA:

A LEI PERMITE DISCERNIR ENTRE PECADO E VERDADE;

RELAÇÕES SAUDÁVEIS DEPENDEM DE
PRINCÍPIOS MORAIS ESTÁVEIS;

OBEDIÊNCIA SEM AMOR GERA LEGALISMO;

AMOR SEM VERDADE PRODUZ
PERMISSIVIDADE IRRESPONSÁVEL

QUANTO MAIOR NOSSO CONCEITO DA LEI, MAIS
PROFUNDAMENTE ELA AGE EM NOSSA NATUREZA.
A LEI REVELA NOSSAS NECESSIDADES ESPIRITUAIS MAIS
PROFUNDAS E CORRIGE NOSSA PERCEPÇÃO MORAL E
EMOCIONAL COM BASE NO CARÁTER DE CRISTO.

O PROPÓSITO DA LEI:

REVELAR O PECADO EM NÓS;
INDICAR A INSUFICIÊNCIA HUMANA;
APONTAR PARA A SUFICIÊNCIA DE CRISTO;
INDICAR A DEPENDÊNCIA DA GRAÇA.

O PECADO É A REBELIÃO CONTRA A LEI DE DEUS – ANOMIA
(1 João 3:4) E A LEI REVELA O PLENO CONHECIMENTO DO
NOSSO PECADO (Romanos 3:20)

O PECADO É RUPTURA CONTRA O GOVERNO E A SOBERANIA DE DEUS

MENSAGEM PROFÉTICA:

EM MENSAGENS ESCOLHIDAS 1, 306

“POR MEIO DE CRISTO, SÃO PROVIDAS AO SER HUMANO
TANTO A RECONCILIAÇÃO QUANTO A RESTAURAÇÃO.”

“TRANSGREDEMOS A LEI DE DEUS, E NINGUÉM SERÁ
JUSTIFICADO POR OBRAS DA LEI.”

EM CAMINHO A CRISTO, 33

“NÃO ESPERE SENTIR QUE VOCÊ ESTÁ CURADO,
MAS DIGA: ‘EU CREIO, E ASSIM É, NÃO PORQUE
EU O SINTA, MAS PORQUE DEUS PROMETEU.”

ASPECTOS DA LEI:

OS PRIMEIROS MANDAMENTOS TRATAM DA NOSSA RELAÇÃO
COM DEUS, OS DEMAIS DA RELAÇÃO COM O PRÓXIMO.

A LEI NÃO SALVA. ELA APENAS MOSTRA A CONDIÇÃO DA
NATUREZA HUMANA E A NECESSIDADE DA REDENÇÃO.

UM DOS TERMOS MAIS COMUNS PARA PECADO, NA BÍBLIA,
REFERE-SE A ERRAR A META/ DESVIAR-SE DO PROPÓSITO DIVINO.
TRANSGREDIR A LEI NÃO É INDEPENDÊNCIA, É FUGIR DO ALVO.

SATANÁS AGE PARA DISTORCER A PERCEPÇÃO DO SER HUMANO.
AO INVÉS DE VERMOS A LEI COMO CUIDADO E PROTEÇÃO
PASSAMOS A VÊ-LA COMO UM FARDO E COMO UMA RESTRIÇÃO.

CUIDADO PASTORAL:

A LEI NÃO FOI DADA PARA CONDENAR,
MAS PARA REVELAR O CAMINHO DA VIDA
E A NOSSA NECESSIDADE DO SALVADOR.

QUANDO O AMOR A DEUS OCUPA O CENTRO
DE NOSSA VIDA, A OBEDIÊNCIA DEIXA DE SER
PRISÃO E PASSA A SER PROTEÇÃO.

FOCO DO DIA:

A RELAÇÃO DE JESUS COM A LEI ETERNA:
É O **AUTOR**,
É O **DOADOR** NO SINAI,
APROVADOR, **SANCIONADOR**, VALIDADOR,
OBEDIÊNCIA FIEL,
MANTENEDOR ETERNO E JUSTO **JUIZ**

A JUSTIFICAÇÃO EM CRISTO:

OCORRE SOMENTE PELA FÉ;
NÃO É FRUTO DE OBEDIÊNCIA E NEM DE BOAS OBRAS.
A OBEDIÊNCIA É FRUTO DA SALVAÇÃO E NÃO A SUA CAUSA.
A ÚNICA JUSTIÇA PERFEITA É A DE CRISTO.
A ÚNICA OBEDIÊNCIA QUE SATISFAZ AO PAI É A DE CRISTO.

A **VERDADE DA CRUZ** NOS DISTANCIA TANTO DO
LEGALISMO: USAR A OBEDIÊNCIA COMO MÉRITO E BASE
DA ACEITAÇÃO POR DEUS, COMO DO
LIBERALISMO: DESVIRTUAR A GRAÇA COMO FALSA
SEGURANÇA E COMO RAZÃO PARA VIVER EM PECADO.

A RELAÇÃO LEI-EVANGELHO:

A LEI E O EVANGELHO NÃO SÃO OPOSTOS:
A LEI REVELA O PECADO;
O EVANGELHO OFERECE A SOLUÇÃO EM CRISTO.
JESUS NUNCA ABOLIU A LEI DE DEUS E
SOMENTE ELE A CUMPRIU PLENA E PERFEITAMENTE.
É A SUA OBEDIÊNCIA PERFEITA QUE COBRE DE JUSTIÇA.
JESUS NOS ENSINA QUE A OBEDIÊNCIA GENUÍNA
É FRUTO DO AMOR AO PAI E NUNCA UMA TENTATIVA
DE CONQUISTAR A SALVAÇÃO POR MÉRITO PRÓPRIO.

MENSAGEM PROFÉTICA:

EM O GRANDE CONFLITO, 393-394
"A LEI REVELA AO SER HUMANO OS SEUS PECADOS,
MAS NÃO PROVÊ NENHUM REMÉDIO."
"NO NOVO NASCIMENTO **O CORAÇÃO É POSTO EM**
HARMONIA COM DEUS NA MEDIDA EM QUE SE
HARMONIZA COM SUA LEI."
EM PARÁBOLAS DE JESUS, 70-71
"**A LEI É O EVANGELHO CONSOLIDADO, E O**
EVANGELHO É A LEI DESDOBRADA."

*O EVANGELHO NÃO DESTRÓI A LEI; ELE GRAVA
A LEI NO CORAÇÃO DE QUEM AMA JESUS CRISTO.*

O ALCANCE DA LEI:

ESTÁ ALÉM DA FORMALIDADE DA LETRA,
A LEI SONDA DESEJOS, INTENÇÕES, MOTIVOS E AFETOS.
CRISTO CUMPRIU A LEI INTEGRALMENTE E NOS
REVELOU A PROFUNDIDADE QUE ELA ATINGE
QUANDO NOS SUBMETEMOS À SONDAGEM DO
ESPÍRITO SANTO NO MAIS ÍNTIMO DE NOSSO SER.

CUIDADO PASTORAL:

A FÉ VERDADEIRA CONDUZ AO AMOR E PRODUZ
TRANSFORMAÇÃO E CONFORMIDADE COM CRISTO.
PARA CRISTO SER NOSSO SALVADOR,
ANTES ELE DEVE SER NOSSO SENHOR.
A CRUZ IMPEDE OS **DOIS EXTREMOS:**
O ORGULHO DE QUEM ACHA QUE PODE SALVAR
A SI MESMO POR MÉRITOS E A NEGLIGÊNCIA DE
QUEM PENSA QUE OBEDECER NÃO IMPORTA MAIS.

FOCO DO DIA:

CONHECIMENTO ESPIRITUAL VERDADEIRO
NÃO É MERO ACÚMULO DE INFORMAÇÃO RELIGIOSA.

CONHECER A DEUS É MANTER COMUNHÃO E
RELACIONAMENTO DIÁRIO COM CRISTO POR
MEIO DO OUVIR E PRATICAR A SUA PALAVRA,
O ÚNICO FUNDAMENTO SÓLIDO E PERMANENTE.

VIDA PRÁTICA:

APÓS O CONTATO COM A PALAVRA TEMOS DE DECIDIR.
SEREMOS **PRUDENTES** OU **NEGLIGENTES**?

CONHECIMENTO SEM PRÁTICA E TRANSFORMAÇÃO
GERA RELIGIOSIDADE VAZIA.

OS FIRMES FUNDAMENTOS SE ESTABELECEM E SE
SOLIDIFICAM NA VIDA DE OBEDIÊNCIA DIÁRIA.

É A PRÁTICA QUE REVELA A AUTENTICIDADE DA FÉ. Tg. 1:19-27

ORAÇÃO E PALAVRA – PALAVRA E ORAÇÃO:
É A FONTE DO DISCERNIMENTO E DO PODER PARA AGIR.

A VIDA ESPIRITUAL SÓLIDA SE CONSTRÓI COM PERSEVERANÇA.
AS CRISES MOLDAM O CARÁTER MAIS DO QUE OS SUCESSOS.

OS DOIS FUNDAMENTOS:

PRUDÊNCIA: OUVIR A PALAVRA [VONTADE] DE
DEUS, **COMPREENDER, ACEITAR E PRATICAR**;

NEGLIGÊNCIA: OUVIR A PALAVRA DE DEUS,
TER **POUCO ESFORÇO EM COMPREENDER**,
TER **MÁ VONTADE DE ACEITAR E NÃO PRATICAR**;

A DIFERENÇA NÃO ESTÁ NA EXPOSIÇÃO AO ENSINO.
ESTÁ NA RESPOSTA QUE DAMOS À VERDADE REVELADA.

MENSAGEM PROFÉTICA:

EM O DESEJADO DE TODAS AS NAÇÕES, 1
96-197

“O MEIO PELO QUAL PODEMOS DERROTAR O
MALIGNO É AQUELE QUE CRISTO UTILIZOU
PARA VENCER: O PODER DA PALAVRA.”

“TODOS SÃO LIVRES PARA ESCOLHER
QUE PODER OS DOMINARÁ.”

CONHECER A DEUS:

VAI MUITO ALÉM DE INFORMAÇÃO INTELLECTUAL;
**CONHECER, NA BÍBLIA, IMPLICA RELAÇÃO ÍNTIMA
E PROFUNDA, QUE MOLDA E TRANSFORMA.**

IMPLICA EM: BUSCA, COMUNHÃO, DIÁLOGO,
ACEITAÇÃO, SUBMISSÃO PRÁTICA E TRANSFORMAÇÃO.

NA PARÁBOLA A ROCHA SIMBOLIZA A PERMANÊNCIA,
A FIRMEZA E ESTABILIDADE DO FUNDAMENTO EM DEUS.

A ROCHA É PEDRA ANGULAR E FUNDAMENTAL.
TAMBÉM É A ESTRUTURA SOBRE A QUAL **QUEM CAI SOBRE ELA
SE QUEBRA EM PEDAÇOS (SERÁ QUEBRANTADO PARA SALVAÇÃO)**.
SE ELA CAI SOBRE ALGUÉM O DESTRÓI (JUÍZO) Mt. 21:42-44

CUIDADO PASTORAL:

CONHECER A VERDADE E FICAR SEM PRATICAR,
AOS POUCOS ENDURECE O CORAÇÃO.

**A FÉ BÍBLICA NÃO É SÓ ADMIRAÇÃO INTELLECTUAL
POR CRISTO, MAS UMA CONSTRUÇÃO DIÁRIA DE
SI MESMO SOBRE O FUNDAMENTO DE SUAS PALAVRAS.**

**AS TEMPESTADES E CRISES REVELAM QUAIS OS
FUNDAMENTOS DE NOSSA VIDA.** PRINCÍPIOS E
VALORES QUE OS DIAS TRANQUILOS PODEM ESCONDER.

MENSAGEM PROFÉTICA:

EM EXALTAI-O, 13 DE JUNHO,
“TODA VERDADEIRA OBEDIÊNCIA VEM DO CORAÇÃO.”

EM CAMINHO A CRISTO, 39
“A LEI DE DEUS É UMA EXPRESSÃO DA NATUREZA DIVINA;
É UMA PERSONIFICAÇÃO DO GRANDE PRINCÍPIO DO AMOR.”

EM JESUS MEU MODELO, 10 DE FEVEREIRO,
“A FELICIDADE DO SER HUMANO ESTÁ EM
SUA OBEDIÊNCIA ÀS LEIS DE DEUS.”

POSSÍVEIS RESPOSTAS ÀS PERGUNTAS:

1 COMO A CULTURA POPULAR ENXERGA O PECADO HOJE?

NA MODERNIDADE O PECADO É REDEFINIDO RETIRANDO A DIMENSÃO MORAL E ESPIRITUAL OBJETIVA. ELE SE TORNA DOENÇA, FRAQUEZA, ESCOLHA PESSOAL E PREFERÊNCIA. A RESPOSTA BÍBLICA UNE VERDADE E GRAÇA: O PECADO DEVE SER DENUNCIADO COMO O MAL QUE É, SEM PERDER A COMPAIXÃO PELO PECADOR.

2 VOCÊ JÁ PRESENCIOU O PECADO DESTRUIR RELACIONAMENTOS?

SIM. QUALQUER FALHA MORAL E DE CARÁTER PODE ROMPER RELACIONAMENTOS CONJUGAIS, FAMILIARES, PROFISSIONAIS, COMERCIAIS, ECONÔMICOS E A COMUNHÃO COM DEUS.

3 OBEDECER A LÉ É FÁCIL OU DIFÍCIL?

A NATUREZA PECAMINOSA RESISTE À LEI E À AUTORIDADE DA SOBERANIA DIVINA. SEM A REGENERAÇÃO, OU O NOVO NASCIMENTO, A OBEDIÊNCIA À LEI SEMPRE NOS PARECERÁ UM FARDO. COM CRISTO, TORNA-SE FRUTO DO AMOR E DA ESPERANÇA.

4 COMO EVITAR O LEGALISMO?

A CRUZ DEVE SEMPRE SER O CENTRO DA FÉ E O ELEMENTO DE EQUILÍBRIO QUE EVITA QUE PENDAMOS PARA O ORGULHO OU PARA O LEGALISMO. NOSSA ESPERANÇA E FÉ DEVE ESTAR SEMPRE FIRMADA NA JUSTIÇA E NA PERFEITA OBRA DE CRISTO.

5 COMO O CONHECIMENTO AFETA O RELACIONAMENTO COM DEUS?

O CONHECIMENTO VERDADEIRO IMPLICA, SIM, EM INFORMAÇÃO, MAS ESTA NOS CONDUZ A UM ESTADO DE REVERÊNCIA E TEMOR, DE OBEDIÊNCIA FIEL E PROGRESSIVA, DE SUBMISSÃO E TRANSFORMAÇÃO E DE HUMILDADE. IGNORANCIA BÍBLICA E ESPIRITUAL SEMPRE FAVORECE O ENGANO E A HERESIA LEVANDO À VULNERABILIDADE MORAL, À APOSTASIA E IDOLATRIA

EXTRA – DISCUSSÃO DA LIÇÃO

A QUESTÃO CENTRAL DA LIÇÃO:
COMO COMPREENDER BIBILICAMENTE
PECADO, LEI, EVANGELHO
E A RELAÇÃO ENTRE OBEDIÊNCIA E SALVAÇÃO

- SÁBADO:** O **PECADO** DESTRÓI A COMUNHÃO COM DEUS, A **LEI** REVELA O MEU PECADO E O **EVANGELHO DE CRISTO** RESTAURA A RELAÇÃO
- DOMINGO:** DISCUTE **COMO O PECADO ATUA E OS MEIOS QUE USA:** DISTRAÇÕES, TENTAÇÕES, AUTOCONFIANÇA E DESSENSIBILIZAÇÃO MORAL
- SEGUNDA:** **O PECADO NÃO É SÓ EXTERNO, MAS INTERNO:** IRA, COBIÇA, JULGAMENTO E ORGULHO
- TERÇA:** **O PECADO É A TRANSGRESSÃO DA LEI DE DEUS.** A LEI REVELA O CARÁTER DIVINO E PROTEGE OS RELACIONAMENTOS.
- QUARTA:** LEI E **EVANGELHO** NÃO COMPETEM. A LEI REVELA O **PECADO** E O **EVANGELHO** OFERECE A JUSTIFICAÇÃO **EM CRISTO.**
- QUINTA:** O VERDADEIRO CONHECIMENTO DE DEUS É RELACIONAL, PRODUZ PRÁTICA CONSISTENTE E LEVA À TRANSFORMAÇÃO PROGRESSIVA
- SEXTA:** **A OBEDIÊNCIA VERDADEIRA NASCE DO AMOR, FRUTO DA TRANSFORMAÇÃO INTERIOR**

PONTOS À OBSERVAR:

A CORRETA OBEDIÊNCIA À LEI NÃO É MORALISMO E, MUITO MENOS, FRUTO DE ESFORÇO PESSOAL;
ELA É FRUTO DA REGENERAÇÃO, O NOVO NASCIMENTO, COM A HABITAÇÃO DO ESPÍRITO SANTO NO CRENTE.

A LEI TEM, SIM, UMA **FUNÇÃO CONDENATÓRIA** QUE CONDUZ, INICIALMENTE, AO ARREPENDIMENTO E, POR FIM, AO JUÍZO.
MAS A LEI APRESENTA TAMBÉM AS FUNÇÕES: **PEDAGÓGICA** – ORIENTA O CORRETO E **NORMATIVA** – ESTABELECE OS PRINCÍPIOS DA VIDA CRISTÃ.

A DISCIPLINA PESSOAL É IMPORTANTE, MAS NÃO É A FONTE DA OBEDIÊNCIA À LEI DE DEUS.

A OBEDIÊNCIA É FRUTO DA GRAÇA ATUANDO EM NÓS.
UMA VIDA OBEDIENTE É EVIDÊNCIA DA REGENERAÇÃO.

EXTRA – RESUMO DO AUXILIAR

A HISTÓRIA DOS DOIS IRMÃOS GÊMEOS: UM CAIU NO **MEDO OBSESSIVO DO PECADO** E O OUTRO NA **PERMISSIVIDADE DESTRUTIVA**. ELES ILUSTRAM O FATO DE QUE A QUESTÃO NÃO É APENAS EVITAR A EXTERIORIZAÇÃO DO PECADO (O PECADO APARENTE/EXTERNO), MAS ENTENDER O QUE O PECADO É, COMO ELE NOS DESTRÓI E COMO VENCÊ-LO BÍBLICAMENTE.

A SOCIEDADE SECULAR ATUAL (E MUITAS IGREJAS) FALHAM EM IDENTIFICAR CORRETAMENTE O PECADO PORQUE REJEITAM OS REFERENCIAIS ABSOLUTOS DE DEUS E SUA PALAVRA. ISSO LEVA À **DESSENSIBILIZAÇÃO MORAL** E À **INCAPACIDADE DE PERCEBER A GRAVIDADE DO MAL**.
IGNORAR OU MUDAR O NOME DO PECADO NÃO ELIMINA A RESPONSABILIDADE MORAL DO SER HUMANO PERANTE DEUS.

O PECADO É APRESENTADO NA PALAVRA COMO UMA **DISTORÇÃO DO PROPÓSITO ORIGINAL CRIADO POR DEUS**.
O PECADO **CONFUNDE O DISCERNIMENTO MORAL E OBSCURECE A PERCEPÇÃO ESPIRITUAL ADEQUADA**.

TUDO PECADO TEM UMA **DIMENSÃO HORIZONTAL**: CONTRA SERES HUMANOS (OUTROS E/OU EU MESMO)
E UMA **DIMENSÃO VERTICAL**: TODO PECADO, ENFIM, É UM PECADO CONTRA DEUS, PORQUE **MACULA SUA IMAGEM EM NÓS**.

A LUTA CONTRA O PECADO NECESSARIAMENTE PASSA PELA PESSOA E OBRA DE JESUS, O CRISTO DE DEUS.
SOMENTE ELE É A SOLUÇÃO PARA O MAL QUE AFETOU O UNIVERSO. A GRAÇA DE DEUS NÃO ELIMINA A NECESSIDADE DA LEI,
PELO CONTRÁRIO, ELA É A RESPOSTA PARA A NOSSA **REBELIÃO** E PARA A NOSSA **INSUFICIÊNCIA**.
O EFEITO DO MAL, JÁ EM ADÃO E EVA, DEMONSTRA COMO **NOSSA PERCEPÇÃO MORAL FOI ALTERADA**, COMO **NOS JUSTIFICAMOS DIANTE DA CULPA** E COMO **A TRANSFERIMOS PARA O OUTRO**.

A VERDADEIRA FELICIDADE SOMENTE EXISTE VINCULADA AO BEM. O BEM PLENO EXISTE SOMENTE QUANDO
A VONTADE DE DEUS É OBEDECIDA PLENAMENTE E ISSO SÓ OCORRERÁ NA RESTAURAÇÃO PLENA. O CAMINHO
PROPOSTO POR DEUS É O INÍCIO DA RESTAURAÇÃO ATRAVÉS DA SALVAÇÃO PELA FÉ EM CRISTO E DO NOVO NASCIMENTO.
PARA ISSO O PECADO NÃO PODE SER RACIONALIZADO NEM DESCULPADO. ELE DEVE SER PERDOADO APENAS NA CRUZ.

“ATÉ AQUI NOS AJUDOU O SENHOR” – 1 SAMUEL 7:12

sDg