



ESCOLA SABATINA

TRIMESTRE

2 – 2026

SEMANA: 8

## CRESCENDO EM UM RELACIONAMENTO COM DEUS

### VIVENDO PELA FÉ

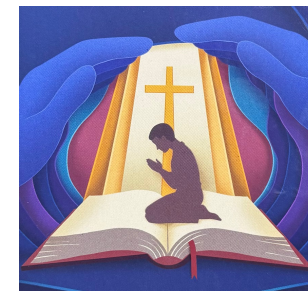

<https://www.alicao.com.br>

ABA – Lição da Semana  
ABA – Comentários da LES  
Claudio Arantes



Dr. Claudio Arantes  
Anestesiologista  
Caçador - SC

### 16.05 SÁBADO – INTRODUÇÃO



#### A FÉ EM DEUS NÃO É UMA FÉ “CEGA”.

ELA SE DESENVOLVE À MEDIDA EM QUE SE APOIA NAQUILO QUE DEUS JÁ DEMONSTROU E CONTINUA REALIZANDO.

NÃO VEMOS TODOS OS DEGRAUS, MAS A PONTE QUE TRANSPÕE O ABISMO SE TORNA VISÍVEL A CADA PASSO QUE DAMOS POR FÉ E COM OBEDIÊNCIA FIEL.

“ORA, A **FÉ** É A **CERTEZA** DE COISAS QUE SE ESPERAM, A **CONVICÇÃO** DE FATOS QUE NÃO SE VEEM.” *Hb. 11:1*

**FÉ:** NÃO É O MERO SENTIMENTO / PENSAMENTO OTIMISTA. É CONFIANÇA REAL E BEM FUNDAMENTADA. SUA BASE ESTÁ NO CARÁTER, NO BOM NOME, NA VERACIDADE E NA FIDELIDADE DE QUEM PROMETE.

**CERTEZA:** A PALAVRA DESCREVE A SUBSTÂNCIA DE ALGO, SUA REALIDADE ESSENCIAL E A GARANTIA DE SUA EXISTÊNCIA. A FÉ É O FUNDAMENTO DE ESPERARMOS ALGO, POIS SE APOIA NA PROMESSA DIVINA.

**CONVICÇÃO:** É A CONFIANÇA CERTA, SEGURANÇA INTERIOR, PAZ E DESCANSO NA PROMESSA DIVINA.

A FÉ BÍBLICA NÃO IGNORA EVIDÊNCIAS, MAS NÃO DEPENDE TOTALMENTE DELAS. NÃO É “CRER APESAR DE TUDO”, MAS “**CRER POR CAUSA DE QUEM PROMETEU.**”



TER MOMENTOS DE DÚVIDAS E FRAQUEZAS NA FÉ É UMA EXPERIÊNCIA COMUM A TODOS.

FÉ NÃO É AUSÊNCIA DE PERGUNTAS, MAS A CONFIANÇA NO DEUS QUE É 100% FIEL

A FÉ É COMO O WI-FI – INVISÍVEL, MAS PERCEBEMOS SEU EFEITO – NOS CONECTA

#### OBJETIVOS DA SEMANA:

SABER COMO FORTALECER A FÉ;  
SABER COMO LIDAR COM A DÚVIDA;  
APRENDER DA FÉ DE JESUS

## MENSAGEM PROFÉTICA:

EM EXALTAI-0, 03 DE NOVEMBRO,

“DEVEMOS NOS REVESTIR DO MESMO ESPÍRITO QUE HOVE EM CRISTO JESUS.  
CRISTO SE EMPENHOU PARA NOS DAR PLANOS E ESPERANÇA.  
QUE O SENHOR AUMENTE A ALEGRIA DE NOSSA FÉ NESTE INTERCESSOR QUE SEMPRE VIVE.”

“NÃO PASSE UM SÓ DIA EM QUE DEIXE DE RECONHECER SUA RESPONSABILIDADE PARA COM DEUS  
PELO SACRIFÍCIO DE SEU FILHO UNIGÊNITO.”

TEMOS UM ADVOGADO QUE VIVE SEMPRE... **GUARDEMOS FIRME A CONFISSÃO DA ESPERANÇA,  
SEM VACILAR.”**

“**ABANDONEMOS SUSPEITAS E IMAGINAÇÕES; MANTENHAMO-NOS BEM CHEGADOS AO LADO DE CRISTO.”**

HEBREUS 11 MOSTRA QUE **A FÉ NÃO É TANTO UM DOM QUE POSSUÍMOS, É UM DOM QUE VIVEMOS.**  
NOTE QUE A FÉ É QUASE SEMPRE DEFINIDA POR VERBOS.

### FOCO DO DIA:

MUITOS PEDEM SINAIS DA EXISTÊNCIA OU DA AÇÃO DE DEUS, MAS IGNORAM TODAS AS CLARAS EVIDÊNCIAS QUE JÁ RECEBERAM E CONTINUAM RECEBENDO.

**O PROBLEMA É A DISPOSIÇÃO DO CORAÇÃO; SOMOS PROPENSOS A CRER OU A DUVIDAR?**

### LIDANDO COM DÚVIDAS:

NEM TODA BUSCA DE MAIS EVIDÊNCIAS É NECESSIDADE INTELLECTUAL;

**MUITAS VEZES É RESISTÊNCIA ESPIRITUAL DISFARÇADA DE BUSCA POR PROVAS.**

**DEVEMOS ORAR MAIS POR UM CORAÇÃO QUE SEJA SUBMISSO E ENSINÁVEL DO QUE POR MAIS PROVAS E NOVAS EVIDÊNCIAS.**

### PEDINDO SINAIS:

A **INCREULIDADE** PEDE SINAIS PARA COLOCAR A FÉ EM JESUS À PROVA.

MILAGRES E SINAIS PODEM IMPRESSIONAR, **SOMENTE A AÇÃO DO ESPÍRITO TRANSFORMA. SINAIS, SOMENTE, NÃO PRODUZEM FÉ VERDADEIRA**

### MENSAGEM PROFÉTICA:

EM EXALTAI-O, 16 DE OUTUBRO,

“SUA FÉ APODEROU-SE DE CRISTO, COMO A DE JACÓ, QUANDO LUTANDO COM O ANJO, EXCLAMARA: **‘NÃO TE DEIXAREI IR, A NÃO SER QUE ME ABENÇOES.’**”

“O SALVADOR NÃO SE AFASTA DE UMA PESSOA QUE, A ELE SE APEGA, ALEGANDO SUA GRANDE NECESSIDADE.”

EM MARANATA, 18 DE JULHO,

**“O INIMIGO ESTÁ SE PREPARANDO PARA ENGANAR O MUNDO INTEIRO POR MEIO DE SEU PODER OPERADOR DE MILAGRES.”**

### SINAIS E INCREULIDADE:

ISRAEL VIU O MAR ABRIR, MAS **MURMURARAM** DEPOIS; VIRAM O MANÁ CAIR, MAS **RECLAMARAM**; VIRAM A GLÓRIA DE DEUS, E **ADORARAM UM BEZERRO**; VIRAM JESUS RESSUSCITAR MORTOS, E **O MATARAM**.

### HÁ DOIS TIPOS DE DÚVIDAS:

A DÚVIDA **HONESTA** (Mc. 9:24)

A DÚVIDA **RESISTENTE** (COLOCA DEUS À PROVA)

### HÁ GRANDE DIFERENÇA ENTRE

**PEDIR LUZ** POR LIDAR COM DÚVIDAS VERDADEIRAS E **EXIGIR PROVAS** COMO BASE DA CRENÇA

### CUIDADO PASTORAL:

A FÉ DEVE SER BEM ALIMENTADA PELA PALAVRA, MAIS DO QUE BUSCAR SINAIS E EVIDÊNCIAS.

**A FÉ CRESCE MAIS PELA CONFIANÇA PRÁTICA, CONTÍNUA E OBEDIENTE DO QUE POR MEIO DE EVENTOS E SINAIS EXTRAORDINÁRIOS.**

**FOCO DO DIA:**

JESUS NÃO OLHA **PALAVRAS ELOQUENTES, APARÊNCIA E ATOS EXTERIORES.**

JESUS SONDA A REALIDADE DO CORAÇÃO, PESA AS LUTAS PARA VENCER O PECADO, AS INTENÇÕES, OS DESEJOS E A DISPOSIÇÃO PARA CRER E CONFIAR.

**VIDA PRÁTICA:**

CARGOS E PERFORMANCES RELIGIOSAS NÃO GARANTEM UMA FÉ FORTE E MADURA.

AS CRISES REVELAM NOSSA VERDADEIRA CONDIÇÃO ESPIRITUAL E A DIMENSÃO DE NOSSA FÉ.

HUMILDADE E FÉ SEMPRE CAMINHAM JUNTAS.

CONFIANÇA NA PALAVRA DEVE EXISTIR MESMO QUE TUDO INDIQUE O CONTRÁRIO.

DÚVIDAS VERDADEIRAS NÃO EXPULSAM A FÉ. ELAS A FAZEM FICAR FORTE E DEPENDENTE DE DEUS.

A FÉ CRESCE PELA LEMBRANÇA DO QUE DEUS JÁ FEZ.

**A FÉ TÍMIDA / COVARDE / PEQUENA:**

**MEDO** – FOCO NAS CIRCUNSTÂNCIAS E PROBLEMAS;

**SELETIVA** – ESQUECE O QUE DEUS JÁ FEZ;

**ANSIOSA** – FALTA DE CONFIANÇA PRÁTICA;

**OSCILANTE** – DEPENDE DE RESULTADOS;

**PARCIAL** – PROCURA SOLUÇÕES HUMANAS

**A FÉ SAUDÁVEL / OUSADA:**

**INSISTENTE** – APELA PARA A GRAÇA DE CRISTO;

**HUMILDE** – SE SUBMETE AO PROPÓSITO DIVINO;

**PERSEVERANTE** – NÃO DESANIMA FÁCIL;

**CONFIANTE** – MESMO EM FACE DO SILÊNCIO;

**SUBMISSA** – RECONHECE A AUTORIDADE DE CRISTO;

**DEPENDENTE** – SE SUBMETE À PALAVRA DE DEUS.

**MENSAGEM PROFÉTICA:**

EM O DESEJADO DE TODAS AS NAÇÕES,  
103-105

“ENQUANTO CONTEMPLAM A GUIA DA AUTORIDADE HUMANA, NINGUÉM CHEGARÁ A UM CONHECIMENTO DA VERDADE QUE TRAGA SALVAÇÃO.”

“A VIDA COERENTE, CARACTERIZADA PELA MANSIDÃO DE CRISTO, É UMA FORÇA NO MUNDO.”

**CUIDADO PASTORAL:**

DA MESMA FORMA QUE

O ESPÍRITO SANTO NOS LEVA A CRER,  
O INIMIGO DESEJA QUE DUVIDEMOS OU DESPREZEMOS A ATUAÇÃO DE DEUS EM NOSSA VIDA

JESUS NÃO PERGUNTAVA PARA AS PESSOAS QUANTA EMOÇÃO ELAS SENTIAM;  
ELE PERGUNTAVA EM QUEM ELAS CRIAM.

### FOCO DO DIA:

EMOÇÕES SÃO INSTÁVEIS.

A FÉ BÍBLICA REPOUSA NO NOME E NO CARÁTER DE DEUS, NAS SUAS PROMESSAS E EM SUA PALAVRA FIEL.

ESSA FÉ É FIRME MESMO QUANDO AS EMOÇÕES E SENTIMENTOS OSCILAM.

### VIDA PRÁTICA:

ESTADO EMOCIONAL NÃO É TERMÔMETRO ESPIRITUAL.

ORE MESMO QUE A ORAÇÃO PAREÇA SECA.

LEIA A BÍBLIA MESMO SEM ENTUSIASMO.

QUANDO DESANIMADO, LEMBRE-SE DE TUDO O QUE DEUS JÁ FEZ POR VOCÊ: CONTE AS BÊNÇÃOS.

NÃO TOME DECISÕES ESPIRITUAIS IMPORTANTES EM MOMENTOS DE INSTABILIDADE EMOCIONAL E NEM FAÇA VOTOS PRECIPITADOS.

A PERSEVERANÇA ESPIRITUAL ANTECEDE A RENOVAÇÃO EMOCIONAL.

### O QUE É A FÉ?

A FÉ SALVÍFICA É A RESPOSTA À **GRAÇA DE DEUS, QUE APELA À NOSSA RAZÃO POR MEIO DA AÇÃO DO ESPÍRITO SANTO, EM CONSTANTES APELOS E CHAMADOS, ATRAINDO-NOS PARA ELE.**

A MAIOR MANIFESTAÇÃO DESSA GRAÇA É A OBRA REDENTORA DE CRISTO.

**A FÉ NOS FAZ VER QUE SOMOS PECADORES E A JESUS COMO NOSSO ÚNICO SALVADOR E SENHOR.**

### MENSAGEM PROFÉTICA:

EM ESTE DIA COM DEUS, 27 DE MAIO,

“MEU CORAÇÃO ENCHE-SE DE FÉ.  
FÉ NÃO É SENTIMENTO; FÉ É VISÃO.”

“NÃO PODEMOS DESONRAR MAIS A DEUS DO QUE DUVIDANDO DE SUA PALAVRA.”

EM MENSAGENS AOS JOVENS, 84

**“DEVEMOS PROCURAR CUMPRIR FIELMENTE TODO DEVER CONHECIDO E REPOUSAR CALMAMENTE NAS PROMESSAS DIVINAS.”**

### DOM DA SALVAÇÃO:

**A SALVAÇÃO É DE EXCLUSIVA INICIATIVA DIVINA.**

A SEQUÊNCIA APRESENTADA POR PAULO EM Ef. 2:8 É:

**GRAÇA → FÉ → SALVAÇÃO**

NINGUÉM PODE DIZER: “**NÃO TENHO FÉ, POIS DEUS NÃO ME DEU.**” OU “**NÃO TENHO FÉ, NÃO SINTO DEUS.**”

Rm. 10:17 **A FÉ VEM POR OUVIR A PALAVRA**

Rm. 12:3 **DEUS CONCEDEU UMA MEDIDA DE FÉ A TODOS**

Jo. 7:17 **A OBEDIÊNCIA AMPLIA A COMPREENSÃO**

**A FÉ É COMO UMA PLANTA; PRECISA SER CULTIVADA.**

### CUIDADO PASTORAL:

O CÉU NÃO FICA MAIS DISTANTE SE AS NOSSAS EMOÇÕES ESTÃO MAIS FRACAS

**A FÉ DEVE CAMINHAR MESMO QUANDO AS EMOÇÕES E SENTIMENTOS DIZEM PARA PARAR. A ESTABILIDADE DA FÉ NÃO SE FIRMA NO QUE HÁ DENTRO DE NÓS, MAS NO CARÁTER DE DEUS.**

**FOCO DO DIA:**

**OBJETIVO 1**

**DESENVOLVER A FÉ EM JESUS, O CRISTO**

**OBJETIVO 2**

**APRENDER COM A FÉ DE JESUS, O CRISTO**

**JESUS É O MODELO SUPREMO DA FÉ CRISTÃ**

**O AUTOR E CONSUMADOR:**

**A FÉ SE INICIA EM CRISTO;  
SE APERFEIÇA COM CRISTO;  
É CONCLUÍDA/CONSUMADA EM CRISTO.**

**JESUS É O MODELO PERFEITO PORQUE ELE  
PERCORREU O CAMINHO DA VIDA DE FÉ EM DEUS  
COM CONFIANÇA TOTAL E OBEDIÊNCIA COMPLETA.**

**A FÉ DE JESUS:**

**DISPOSIÇÃO** - SE OFERECU PARA SERVIR O PAI

**CONFIANÇA** - PERSISTIU, MESMO SEM ALÍVIO IMEDIATO

**PAZ E SERENIDADE** - DESCANSOU NO CARÁTER DO PAI

**SUBMISSÃO** - SEU DESEJO ERA FAZER A VONTADE DO PAI

**UNIÃO** - NA CRUZ, MESMO EM SENSÇÃO DE  
ABANDONO, CLAMOU POR SEU DEUS

**ENTREGA** - ATÉ O FIM CONFIU NO PAI

**VIDA PRÁTICA:**

FÉ MADURA NÃO É IGUAL AUSÊNCIA DE SOFRIMENTO;

**OBEDIÊNCIA VERDADEIRA** ACONTECE MESMO QUANDO  
NÃO HÁ UMA RECOMPENSA OU ALÍVIO IMEDIATOS;

AUSÊNCIA DE RESPOSTAS E SENSÇÃO DE ABANDONO  
NÃO ANULAM A PRESENÇA E O CUIDADO DE DEUS.

**A PERSEVERANÇA ESPIRITUAL MUITAS VEZES EXIGE  
QUE CONFIEMOS ANTES DE COMPREENDER OU VER.**

**SUBMISSÃO É CONFIANÇA ATIVA  
NÃO É PASSIVIDADE NEGLIGENTE.**

**MENSAGEM PROFÉTICA:**

**EM O DESEJADO DE TODAS AS NAÇÕES, 679 - 756**

**"CRISTO NÃO FALHOU NEM DESSANIMOU, E SEUS  
SEGUIDORES DEVEM MANIFESTAR FÉ DA MESMA  
NATUREZA PERSEVERANTE."**

**"EM MEIO ÀS MAIS TERRÍVEIS PROVAÇÕES,  
CRISTO CONFIAVA AINDA EM DEUS."**

**EM ATOS DOS APÓSTOLOS, 467**

**"A FÉ FORTALECE A ALMA PARA LUTAR CONTRA  
OS PODERES DAS TREVAS."**

**CUIDADO PASTORAL:**

A FÉ DE JESUS **NÃO FOI UMA FÉ CONFORTÁVEL,**  
FOI UMA FÉ ESTÁVEL, CONSTANTE E PERSEVERANTE.

**CONFIAR EM DEUS NEM SEMPRE NOS LIVRA DO  
CALVÁRIO, MAS IMPEDE QUE O CALVÁRIO NOS DESTRUA.**

JESUS ENFRENTOU A CRUZ OLHANDO PARA ALÉM DELA.

A LIÇÃO É CLARA:

**DEVEMOS ENFRENTAR O PRESENTE COM  
O NOSSO FOCO NA GLÓRIA FUTURA.**

### FOCO DO DIA:

A FÉ NÃO DEVE PERMANECER ESTÁTICA / PARADA

A FÉ PODE CRESCER;

SE DESENVOLVER;

SE TORNAR MADURA E FRUTIFICAR.

COMUNHÃO COM O PAI (ORAÇÃO E PALAVRA)

OBEDIÊNCIA FIEL (PRÁTICA E TESTEMUNHO)

### DESENVOLVENDO A FÉ:

A FÉ CRESCE POR MEIO DA PRÁTICA CONSTANTE,  
NÃO APENAS PELA TEORIA.

CADA PEQUENO ATO DE OBEDIÊNCIA,  
FORTALECE E FAZ CRESCER A CONFIANÇA ESPIRITUAL.

A LEITURA DA PALAVRA NOS DÁ EXEMPLOS,  
DE COMO AGIR CORRETAMENTE E DOS ERROS A EVITAR.

RECORDE SEMPRE O QUE DEUS JÁ FEZ NO PASSADO,

EVITE ALIMENTAR AS DÚVIDAS DESTRUTIVAS  
E O CETICISMO VOLUNTÁRIO.

CUIDADO COM O QUE ENTRA NA MENTE.

### COMO AUMENTAR A FÉ?

QUANDO NEGLIGENCIADA – A FÉ DIMINUI;  
QUANDO BEM EXERCITADA – A FÉ AUMENTA.

AS PROVAS DA FÉ: (Lc. 17) PERDOAR – LIDAR COM ESCÂNDALOS  
VIVER UMA VIDA ESPIRITUAL RESPONSÁVEL – AGUARDAR JESUS

#### AS NECESSIDADES:

HUMILDADE – CONSCIÊNCIA DOS LIMITES – DEPENDÊNCIA

A FÉ MADURA SURGE QUANDO VEMOS QUE É PRECISO  
NOS DESENVOLVER DE FORMA CONSTANTE EM CRISTO.

### A FÉ E O GRÃO DE MOSTARDA:

O FOCO NÃO É O TAMANHO  
É O DESENVOLVIMENTO

O PODER NÃO ESTÁ NA CAPACIDADE OU NO  
ESFORÇO HUMANO, MAS EM DEUS SER O SENHOR

A FÉ VERDADEIRA PRODUZ AÇÃO E  
TRANSFORMAÇÃO: INTERNA E EXTERNA.

### MENSAGEM PROFÉTICA:

EM AA, 467

“A FÉ SE FORTALECE PELO CONFLITO COM AS  
DÚVIDAS E AS INFLUÊNCIAS CONTRÁRIAS.”

“O EXERCÍCIO DA FÉ É VITAL PARA O CRESCIMENTO  
ESPIRITUAL SAUDÁVEL.”

EM OE, 262

“QUANTO MAIS EXERCITAMOS A FÉ, MAIS ELA AUMENTA.”

EM CBV, 250

“DEVEMOS EDUCAR A ALMA A TER FÉ.”

### CUIDADO PASTORAL:

A FÉ MUITO OCASIONALMENTE DÁ GRANDES  
SALTOS PARA AVANÇAR.  
EM GERAL SEU CRESCIMENTO É COMO O DE  
UMA PLANTA: LENTO, CONSTANTE E  
APARENTEMENTE INVISÍVEL MAS,  
DE QUANDO EM QUANDO, VEMOS  
OS GRANDES RESULTADOS, OS FRUTOS.

“A CONTEMPLAÇÃO CONSTANTE DE CRISTO  
MUDA AS NOSSAS AFEIÇÕES ESPIRITUAIS.”

JONATHAN EDWARDS

### MENSAGEM PROFÉTICA:

**“A FÉ NÃO TEM FUNDAMENTO EM SENTIMENTOS, MAS NAS PROMESSAS DE DEUS. NOSSA PARTE É OBEDECER À SUA PALAVRA E DESCANSAR EM SUA FIDELIDADE.”**

(CC, p. 51–55)

**“MUITOS DEIXAM DE CRESCER ESPIRITUALMENTE PORQUE ESPERAM EMOÇÕES ESPECIAIS ANTES DE CONFIAR EM DEUS.”**

(RH)

**“A VERDADEIRA FÉ APROPRIA-SE DAS PROMESSAS DIVINAS ANTES MESMO QUE AS RESPOSTAS SEJAM VISTAS.”**

(DTN, 344)

**“CRISTO CONHECE AS FRAQUEZAS HUMANAS E CONVIDA CADA PESSOA A CRESCER CONTINUAMENTE NA CONFIANÇA NELE.”**

(CBV, 105)

### POSSÍVEIS RESPOSTAS PARA AS QUESTÕES:

#### 1 A FÉ BÍBLICA É IRRACIONAL OU CONTRÁRIA ÀS EVIDÊNCIAS?

**FÉ BÍBLICA NÃO É CREDULIDADE CEGA.** ELA SE AMPARA EM: CARÁTER HISTÓRICO DE DEUS, REVELAÇÃO BÍBLICA, PESSOA E OBRA DE CRISTO E NA PROVIDÊNCIA DIVINA.  
**A FÉ NÃO IGNORA A REALIDADE, MAS A INTERPRETA À LUZ DA BÍBLIA. NÃO É RACIONALISMO FRIO E SEM DEPENDÊNCIA DE DEUS E NEM EMOCIONALISMO SEM FUNDAMENTO BÍBLICO E FORA DA RAZÃO.**

#### 2 QUAL A DIFERENÇA ENTRE FÉ E PRESUNÇÃO?

**A FÉ** – CONHECE A PROMESSA E ESPERA NO QUE DEUS PROMETEU  
**A PRESUNÇÃO** – EXIGE O QUE DEUS NÃO PROMETEU OU PRESUME QUE DEUS NÃO QUER DAR.  
**A FÉ ANDA EM SUBMISSÃO, A PRESUNÇÃO TENTA CONTROLAR DEUS.**

#### 3 COMO A FÉ PODE CRESCER?

**ESTUDO DA PALAVRA, ORAÇÃO, OBEDIÊNCIA INTEGRAL, PERSEVERANÇA EM MEIO ÀS PROVAS E CONTEMPLAÇÃO DE CRISTO SANTIFICAÇÃO E CRESCIMENTO NA FÉ CAMINHAM JUNTOS.**  
**A FÉ VERDADEIRA PRODUZ GRANDE TRANSFORMAÇÃO PRÁTICA NA VIDA.**

#### 4 UM CRISTÃO PODE TER DÚVIDAS?

**SIM. O PROBLEMA NÃO É TER PERGUNTAS HONESTAS PARA QUESTÕES DIFÍCEIS DA VIDA. O PROBLEMA É USAR A DÚVIDA PARA RESISTIR À VONTADE DE DEUS.**

#### 5 SE A FÉ É UM DOM DE DEUS COMO O SER HUMANO PODE SER RESPONSÁVEL POR DESENVOLVÊ-LA?

**DEUS CONCEDE GRAÇA, CHAMA, CONCEDE REVELAÇÃO E OS MEIOS ESPIRITUAIS DA FÉ. O SER HUMANO É CHAMADO A RESPONDER DE FORMA FAVORÁVEL, CULTIVAR E PERMANECER.**  
**A FÉ SALVÍFICA NÃO É MÉRITO HUMANO, MAS NÃO ELIMINA A RESPONSABILIDADE HUMANA.**

## Os objetivos da semana

Avaliar a vida espiritual:

IDENTIFICAR **ASPECTOS PURAMENTE EMOCIONAIS E PASSAGEIROS**.  
BUSCAR SE TENHO **CRENÇAS IRRACIONAIS OU MODISMOS DA FÉ**.  
VERIFICAR SE SOU UM **BUSCADOR DE SINAIS E EXPERIÊNCIAS**.

IDENTIFICAR MINHAS **DÚVIDAS**: SÃO **REAIS** OU **DESCULPAS**?

**EU USO AS DÚVIDAS PARA EVITAR A SUBMISSÃO E A OBEDIÊNCIA?**

O EIXO DA SEMANA ESTÁ EM COMPREENDER SE A FÉ QUE PRÁTICO É GENUÍNA E ESTÁ SE DESENVOLVENDO, OU SE AINDA É FORTE MINHA RESISTÊNCIA E INCREULIDADE.

ENTENDER QUE A FÉ VERDADEIRA NÃO DEPENDE DO QUE EU SINTO, OU DO QUE VEJO, MAS DA FIDELIDADE DIVINA.

**OS FARISEUS NÃO CARECIAM DE SINAIS. FALTAVA DISPOSIÇÃO PARA SE RENDER ÀS VERDADES QUE JÁ TINHAM SIDO REVELADAS.**  
MILAGRES NÃO TRANSFORMAM O CORAÇÃO, POIS O PROBLEMA É MORAL E NÃO INTELCTUAL.

O GRANDE FOCO É PERCEBER QUE CRISTO NÃO É APENAS O CENTRO DE NOSSA FÉ, MAS O EXEMPLO PERFEITO DE COMO DEVEMOS VIVÊ-LA NO DIA A DIA.

TOMANDO JESUS COMO MODELO E SEGUINDO OS ENSINOS DA PALAVRA DE DEUS APRENDEMOS QUE POR MENOR QUE SEJA A FÉ ELA PODE SE DESENVOLVER DE FORMA PROGRESSIVA E CONSTANTE.

ENTENDEMOS QUE AS DIFICULDADES E PROVAS NÃO REPRESENTAM A AUSÊNCIA DE DEUS EM NOSSA VIDA, MAS JUSTAMENTE OS MEIOS PELOS QUAIS NOSSA FÉ É FORTALECIDA E ESTIMULADA.

O PODER DA FÉ NÃO ESTÁ NO SEU TAMANHO E INTENSIDADE, MAS EM QUEM ELA É DEPOSITADA. DEVEMOS NOS APOIAR SOMENTE EM DEUS.

HOMENS FIÉIS E SINCEROS TINHAM SUAS DÚVIDAS.

A FÉ NÃO É AUSÊNCIA DE LUTAS E CONFLITOS INTERIORES, MAS PERMANECER FIELMENTE JUNTO A DEUS, MESMO EM MEIO A ESSAS BATALHAS OU NA AUSÊNCIA DE RESPOSTAS QUE SEJAM SUFICIENTES.

A DÚVIDA HONESTA BUSCA COMPREENSÃO E SANTIDADE.

A INCREULIDADE DELIBERADA USA A DÚVIDA PARA REJEITAR A VERDADE.

O PONTO NÃO ESTÁ EM SERMOS RACIONALISTAS OU EMOCIONAIS.

NA FÉ MADURA A RAZÃO E SENTIMENTOS/EMOÇÕES ESTÃO SUBMISSOS À VONTADE DE DEUS. A FÉ GENUÍNA CONFIA EM DEUS MESMO QUANDO NÃO VÊ, NÃO SENTE E NÃO COMPREENDE COMPLETAMENTE.